

これから、施設・地域・自宅で
「料理療法を導入してみよう」という方へ
認知症ケアと予防に役立つ
料理療法導入のための実践的な
講習会をいたします

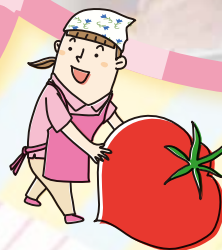

THERAPEUTIC COOKING



第1回

認知症ケアと予防に役立つ

料理療法

実践研修

「導入とケア」

日時

2016年3月6日①
10:30～17:00 (開場→10:00)

場所

京都教育大学 共通講義棟
1階 F16教室 参加費:無料

ACCESS/JR奈良線「JR藤森駅」下車→徒歩約3分。京阪本線「墨染駅」下車→徒歩約7分。
※お車での来場はご遠慮願います。

対象 高齢者施設関連の介護職の方、栄養士の方。一般の方ほか。

定員 80名(定員人数になり次第締め切ります)

主催

科研費 基盤研究(C)「認知症高齢者に対する
『料理活動支援法』の構築と普及をめざす実践的研究」
(研究代表者: 京都教育大学家政科 湯川夏子)

問い合わせ: 京都教育大学 湯川夏子

申し込み先 京都市伏見区深草藤森町1

TEL/FAX: 075-644-8315

E-mail: enjoycooking1020@gmail.com



裏面の申込用紙にある必要事項を記入の上、FAXまたはメールにてお申し込みください。

科研費
KAKENHI

本シンポジウムはJSPS科研費25510001の研究成果によるものです。
基盤研究(C)「認知症高齢者に対する『料理活動支援法』の構築と普及をめざす実践的研究」





第1回 料理療法実践研修



PROGRAM 2016.3.6 京都教育大学 1階F16

- 10:00 開場
10:30 開会挨拶
-
- 10:35 **「料理療法の意義と目的」**
湯川夏子(研究代表・京都教育大学家政科 准教授)
-
- 11:00 **「認知症の基礎知識」**
益永万里氏(ハーベスト医療福祉専門学校介護福祉学科 学科長)
-
- 12:30~13:20 (休憩)
-
- 13:20 **「療法的効果につながる認知症の人とのかかわり方」**
浜崎英子氏(NPO法人フラワー・サイコロジー協会 理事長/
同志社大学こころの科学研究センター 研究員)
-
- 14:50~15:00 (休憩)
-
- 15:00 **「料理療法の進め方
～効果/Q&A/メニュー/評価/支援方法～」**
前田佐江子
(特別養護老人ホーム セントポーリア愛の郷 管理栄養士)
明神 千穂(近畿大学農学部食品栄養学科 講師)
湯川 夏子(京都教育大学家政科 准教授)
-
- 16:40 ふりかえり・質疑応答
16:55 閉会挨拶

交通案内

京都教育大学(藤森キャンパス)

▶ 共通講義棟 F16 教室

JR奈良線「JR藤森駅」下車→徒歩約3分。
京阪本線「墨染駅」下車→徒歩約7分。

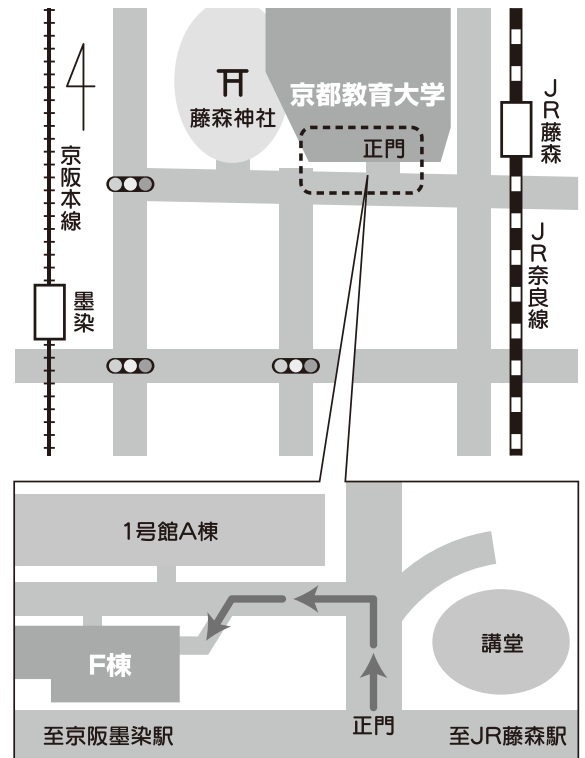

※お車でのご来場はご遠慮願います。

申込
方法

1

下記「申込書」をFAXしていただくか、
同じ内容を記入の上、メールでお申し
込みください。

2

登録確認書をメールまたはFAXでお送りいたします。
※パソコンからのメールが受け取れるものをご記入
ください。

申込書
送先

Fax. 075-644-8315

E-mail
enjoycooking1020@gmail.com

[あて先] 京都教育大学 湯川夏子

第1回「料理療法実践研修」参加申込書

申込者の氏名	(フリガナ)	申込者の職種	所属団体 施設など
申込者の 連絡先	(住所) 〒		
	(TEL)	(FAX)	
	(E-mail)		